

## Региональная схема поставок продукции АООТ “Завод кварцевого стекла”

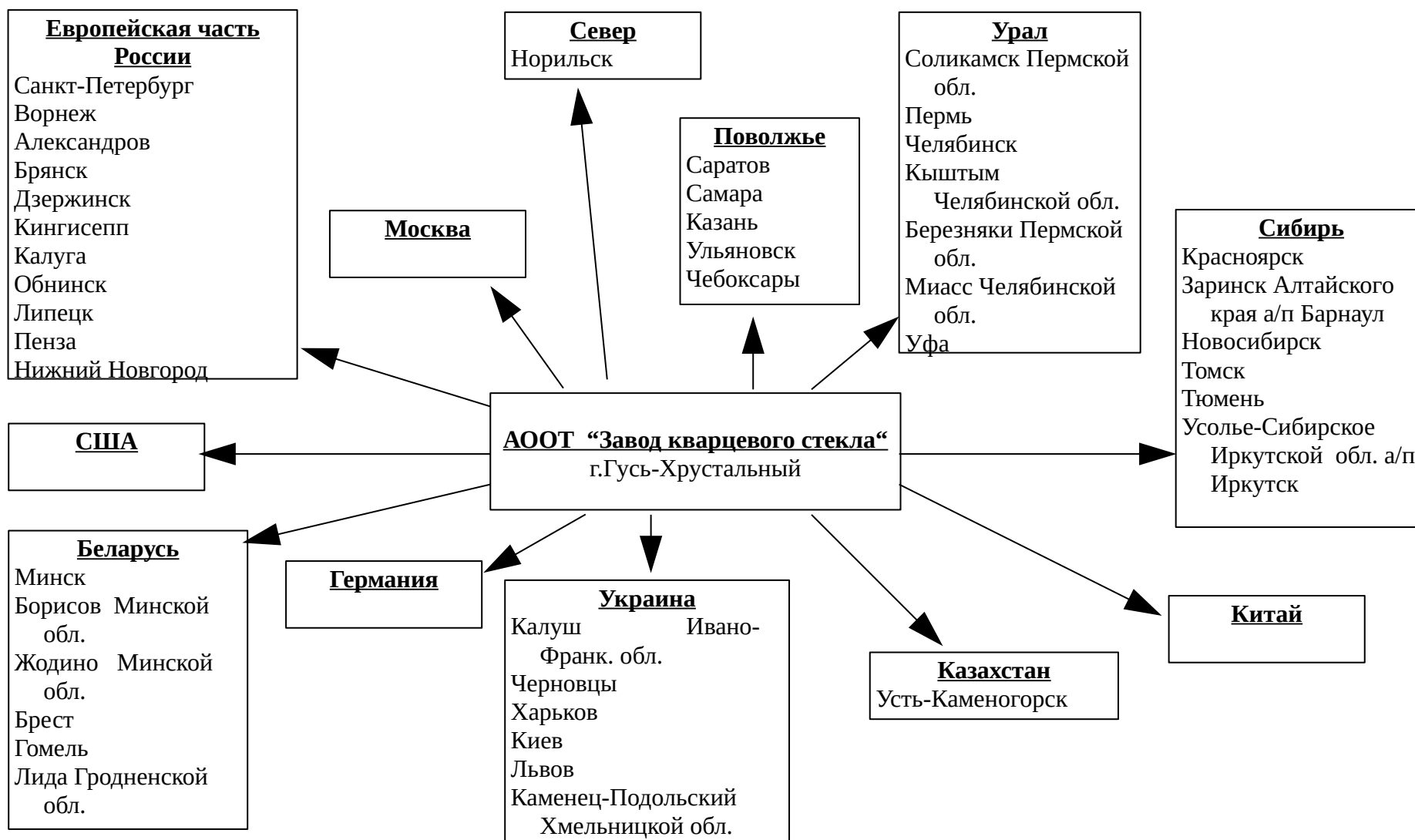

# Структурная схема АОТ "Кварцстекло"

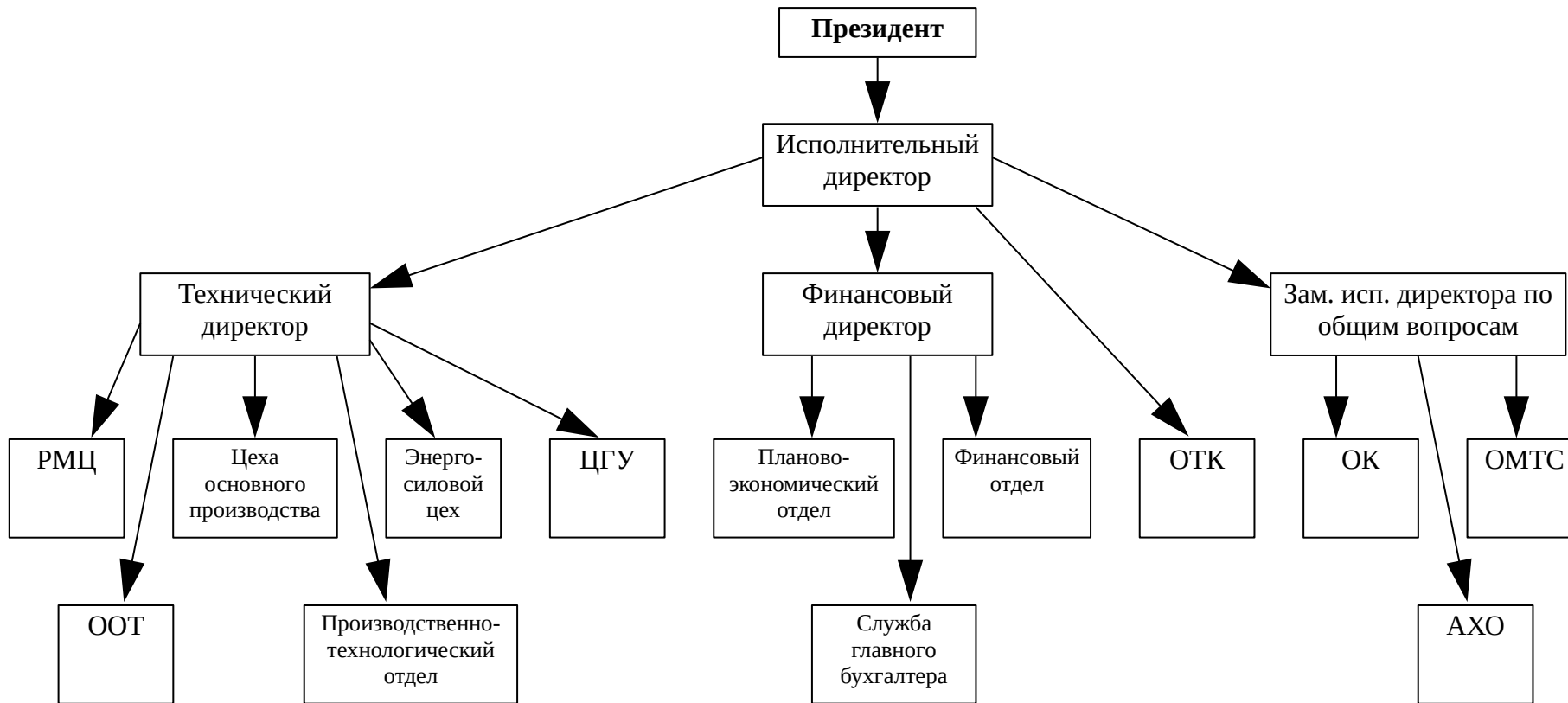

# Структурная схема АОТ "Завод искусственных кристаллов кварца"

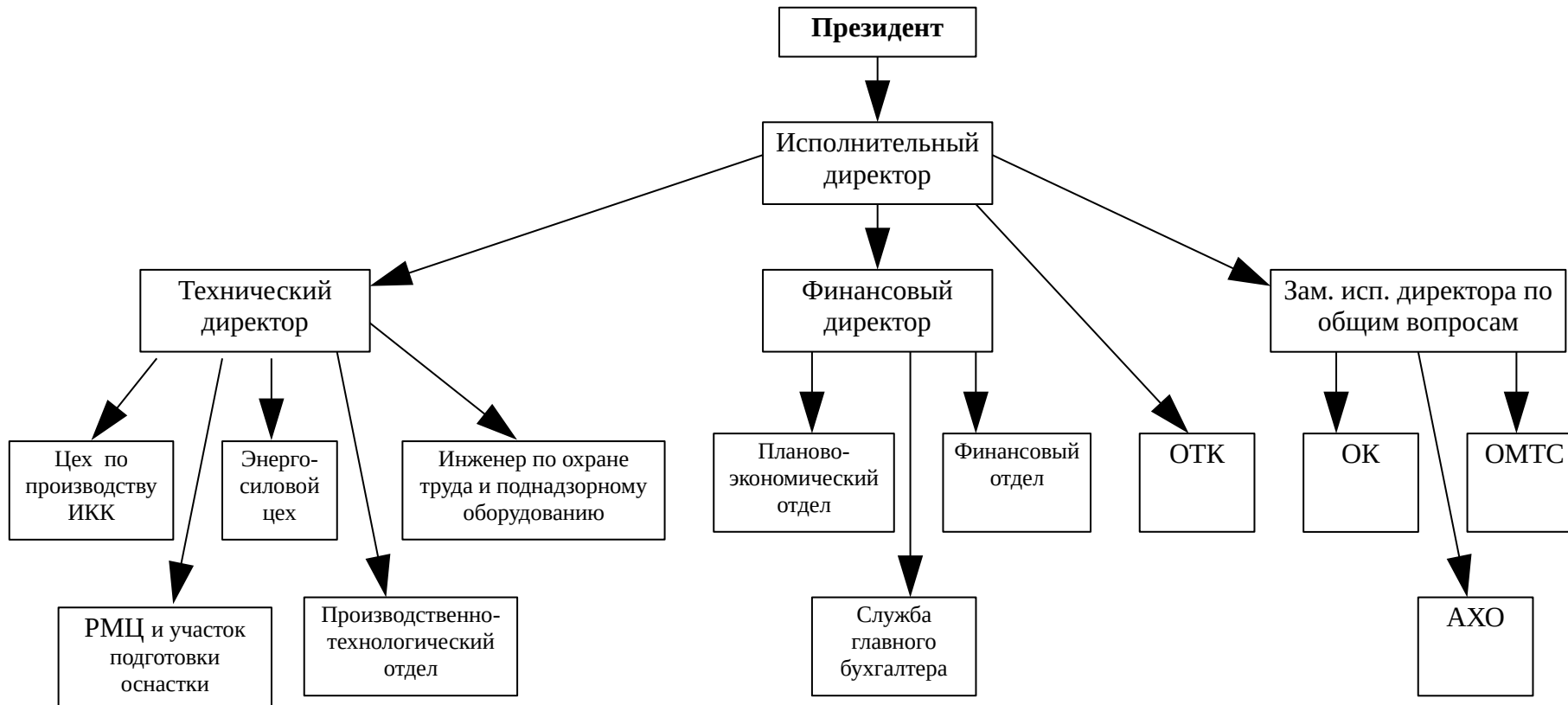

## Структурная схема материнской компании АОТ "Завод кварцевого стекла"

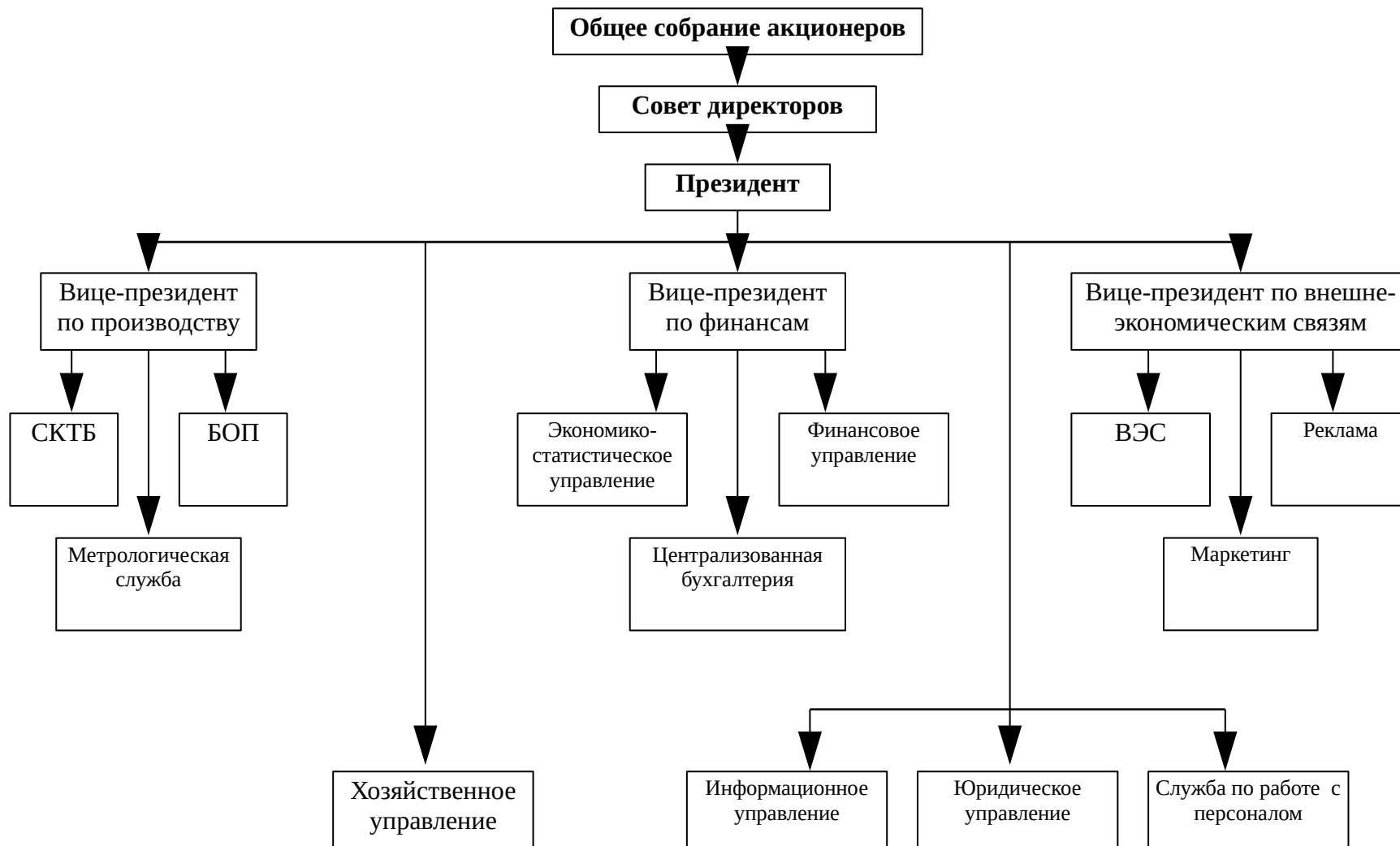

Структурная схема холдинговой компании

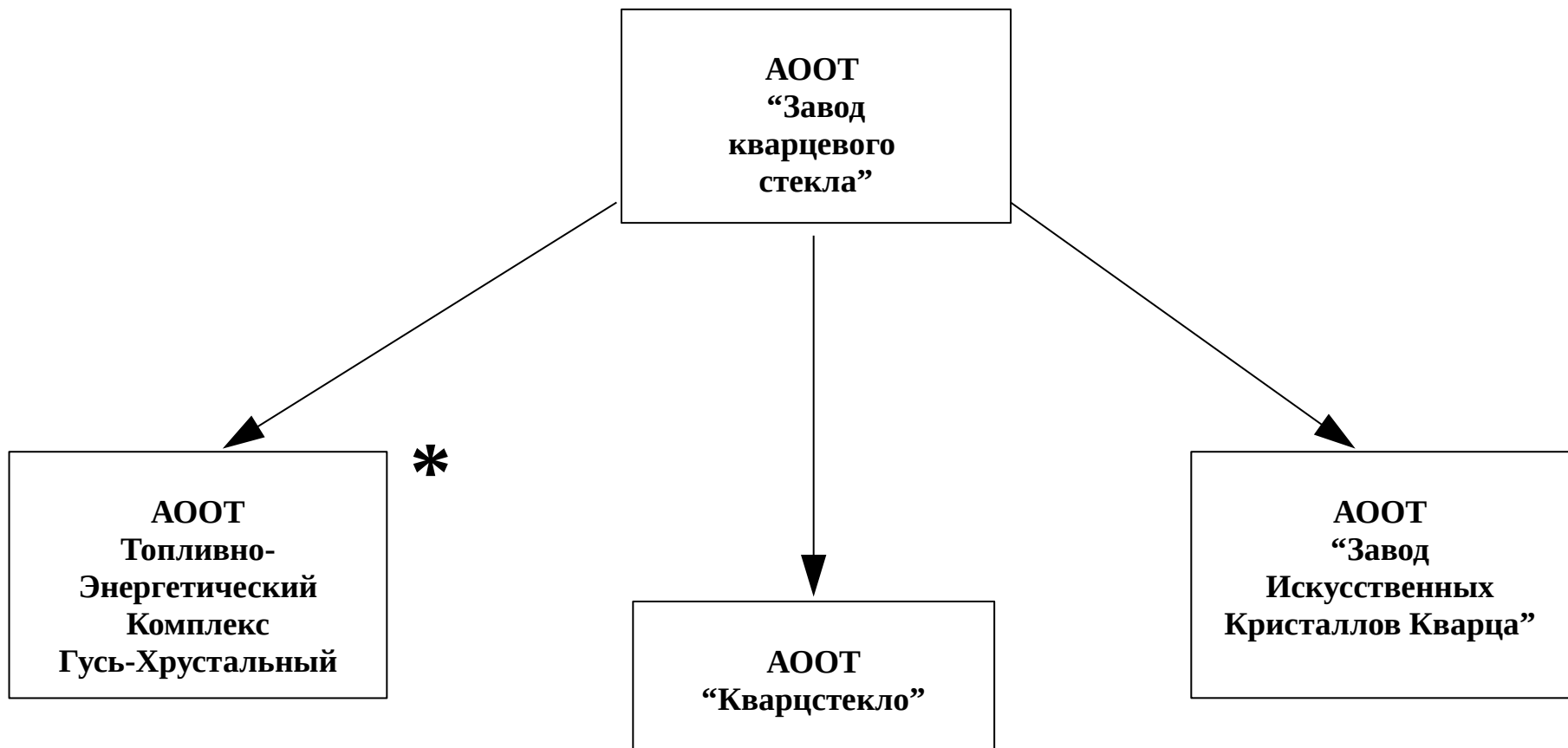

Создание и структура данного предприятия согласовывается с РАО "Владимирэнерго" и другими учредителями (см. Протокол о намерениях от 26.04.96 г.)

Расчет

### экономических выгод при консервации отдельных цехов

| годовые затраты в рублях  | Цех №4       | Цех №6       | Цех №7       | консервация цехов |                   |                   |
|---|--------------|--------------|--------------|-------------------|-------------------|-------------------|
|   |              |              |              | 4,6,7             | 4,6               | 4,7               |
| электроэнергия  | 501185500    | 81190450     | 44550000     |                   |                   |                   |
| зарплата  | 1268625000   | 375944000    | 645618000    |                   |                   |                   |
| амортизация   | 245471400    | 241044156    | 71291472     |                   |                   |                   |
| отчисления  | 494763750    | 146618160    | 251791020    |                   |                   |                   |
| отопление   | 6679 Гкал    | 2524 Гкал    | 5778 Гкал    |                   |                   |                   |
| вентвоздух  | 394940 куб.м | 891945 куб.м | 154840 куб.м |                   |                   |                   |
| <b>Снижение затрат в связи с консервацией с 01.05.96г. в рублях</b> |              |              |              |                   |                   |                   |
| зарплата IV кв  | 300000000    | 94000000     | 160000000    | 554000000         | 394000000         | 460000000         |
| подходный налог   |              |              |              | 66480000          | 47280000          | 55200000          |
| соцстрах  |              |              |              | 216060000         | 153660000         | 179400000         |
| медицин. страхов.   |              |              |              | 19944000          | 14184000          | 16560000          |
| транспортный налог  |              |              |              | 5540000           | 3940000           | 4600000           |
| налог на образов.   |              |              |              | 5540000           | 3940000           | 4600000           |
| фонд занятости  |              |              |              | 8310000           | 5910000           | 6910000           |
| налог на милицию  |              |              |              | 493350            | 341550            | 463425            |
| пенсионный фонд   |              |              |              | 160660000         | 114260000         | 133400000         |
| отопление   |              |              |              | 773004619         | 474865597         | 642768743         |
| вентвоздух  |              |              |              | 273927750         | 244508150         | 104458200         |
| амортизация   |              |              |              | 371871352         | 324343704         | 211175248         |
| <b>Всего:</b>   |              |              |              | <b>2455831071</b> | <b>1781233001</b> | <b>1819508616</b> |

Расчет

**потребности в персонале и заработной платы.**

таблица 5.

| Наименования<br>категорий                     | 1995 год (факт)           |  |  | 1996 год                   |   |         | 1 полугодие 1997 года      |   |         |
|---|---------------------------|--|--|----------------------------|---|---------|----------------------------|---|---------|
|   | потреб-<br>ность<br>(чел) | средняя<br>заработ.<br>плата<br>(тыс. руб) | затраты на<br>зараб.<br>плату<br>(тыс.руб) | потреб-<br>ность<br>(чел.) | средняя<br>заработ.<br>плата<br>(тыс.руб) | ФОТ     | потреб-<br>ность<br>(чел.) | средняя<br>заработ.<br>плата<br>(тыс.руб) | ФОТ     |
| 1.Рабочие<br>основного<br>производства        | 538                       | 145.0                                      | 936120                                     | 406                        | 488.6                                     | 2380380 | 261                        | 810                                       | 1268460 |
| 2.Рабочие<br>вспомогательного<br>производства | 599                       | 177.7                                      | 1277496                                    | 580                        | 470.9                                     | 3277500 | 480                        | 781                                       | 2249280 |
| 3.Специалисты и<br>служащие                   | 281                       | 295.7                                      | 997000                                     | 239                        | 590.0                                     | 1692120 | 167                        | 978                                       | 979456  |
| ИТОГО   | 1418                      | 188.7                                      | 3210616                                    | 1225                       | 500.0                                     | 7350000 | 908                        | 825.6                                     | 4497696 |

Таблица 3

## Потребность в основных фондах (млн. руб.)

| Основные фонды                                     | 1995 г. | Балансовая стоимость |             |                     |             |
|--|---------|----------------------|-------------|---------------------|-------------|
|  |         | 1996 г.              |             | I полугодие 1997 г. |             |
|  |         | наличие              | потребность | наличие             | потребность |
| 1. Здания, сооружения производственного назначения | 49 454  | 148 798              | 119 500     | 215 100             | 213 363     |
| 2. Рабочие машины и оборудование                   | 142 331 | 220 690              | 214 636     | 386 345             | 373 040     |
| 3. Транспортные средства                           | 1 276   | 3 303                | 2 710       | 4 878               | 4 671       |
| 4. Прочие  | 13 766  | 8 683                | 8 683       | 15 629              | 15 629      |
| <i>Итого</i>                                       | 206 827 | 381 474              | 345 529     | 621 952             | 606 703     |

### СПРАВКА

О СТОИМОСТИ ИМУЩЕСТВА ДЛЯ ПРОДАЖИ ПО АОТ "ЗАВОД КВАРЦЕВОГО СТЕКЛА"



| <b>Наименование</b>                         | <b>Балансовая стоимость,<br/>руб.</b> | <b>Остаточная стоимость,<br/>руб.</b> |
|---|---------------------------------------|---------------------------------------|
| 1. Газопровод 10 км Ø 500 мм                | 4 804 751 952                         | 3 333 296 668                         |
| 2. Котельная                                | 22 770 693 579                        | 13 899 850 443                        |
| 3. Мазутное хозяйство                       | 2 265 510 271                         | 1 142 301 748                         |
| 4. Теплотрасса от котельной до ЦТП Ø 500 мм | 4 568 099 952                         | 2 740 859 967                         |
| 5. Центральнo-тепловой пункт                | 897 680 000                           | 673 260 000                           |
| 6. Автогараж                                | 897 000 000                           | 888 973 924                           |
| 7. Лодочная станция                         | 66 389 400                            | 63 346 552                            |
| 8. Склад-модуль                             | 664 500 000                           | 282 412 500                           |
| 9. Автоклавы                                | 7 443 900 000                         | 1 339 902 000                         |
| 10.Кран башенный                            | 965 370 283                           | 522 908 904                           |
| 11.Автомшины                                | 207 487 844                           | 87 763 625                            |
| 12.Картофелехранилище                       | 408 081 705                           | 963 804 839                           |
| 13.Оборудование для огранки стекла          | 4 896 365 400                         | 4 896 365 400                         |
| <b>Всего:</b>                               | <b>50 855 830 386</b>                 | <b>30 835 046 570</b>                 |